

Lista de ferros				
Aduela fechada 3,00 x 2,50m				
POS.	Ø	QUANT.	COMPRIMENTO	TOTAL
1	10	4	342	2052
2	12,5	6	342	2052
3	12,5	5	308	1540
4	10	6	342	2052
5	10	12	292	3504
6	10	12	258	3096
7	12,5	14	202	2828
8	10	24	96	2304
9	10	12	142	1704
10	10	144	92	13248

Resumo de aço para 1m canal		
Ø	COMPR.(m)	PESO KG
10	272,76	168,29
12,5	64,20	64,20
TOTAL (kg)		232,49

Resumo de aço para 1m canal		
Ø	COMPR.(m)	PESO KG
10	272,76	168,29
12,5	64,20	64,20
TOTAL (kg)		232,49

Volume de concreto para 1m canal: 3,08 M3
Taxa de aço = 232,49/3,08 = 75,48 KG/M3

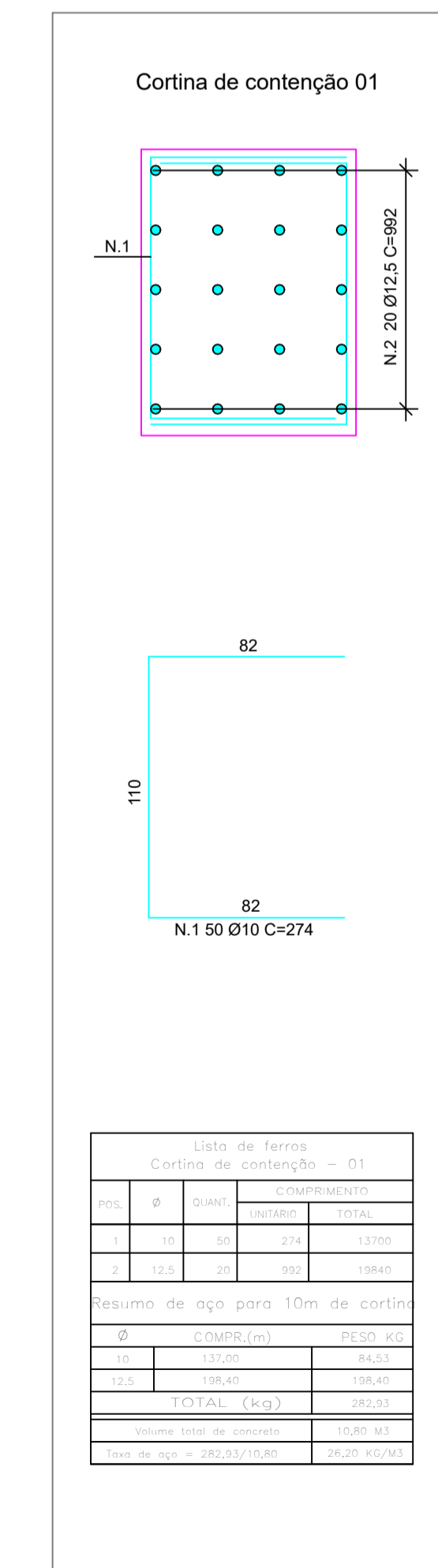
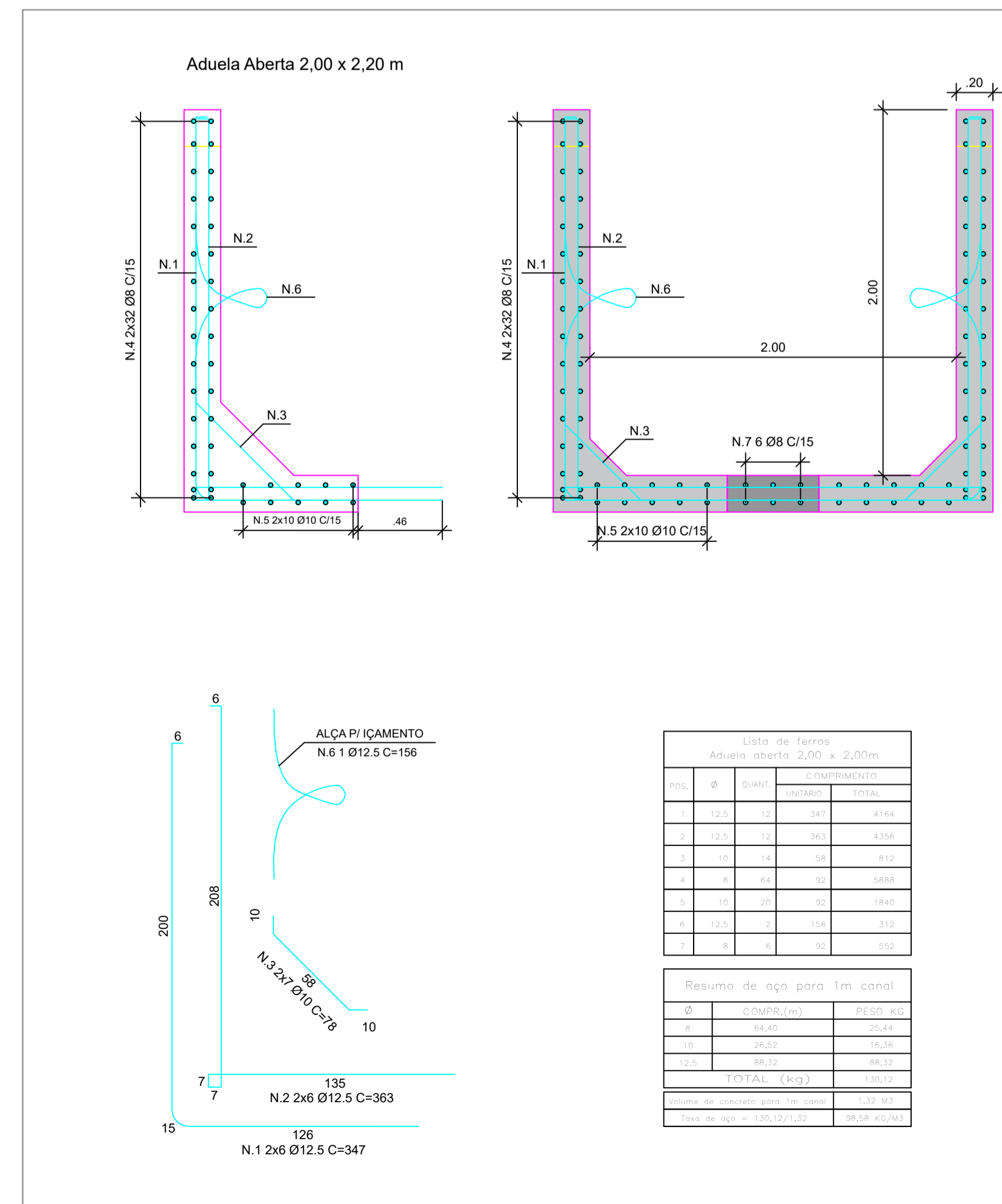
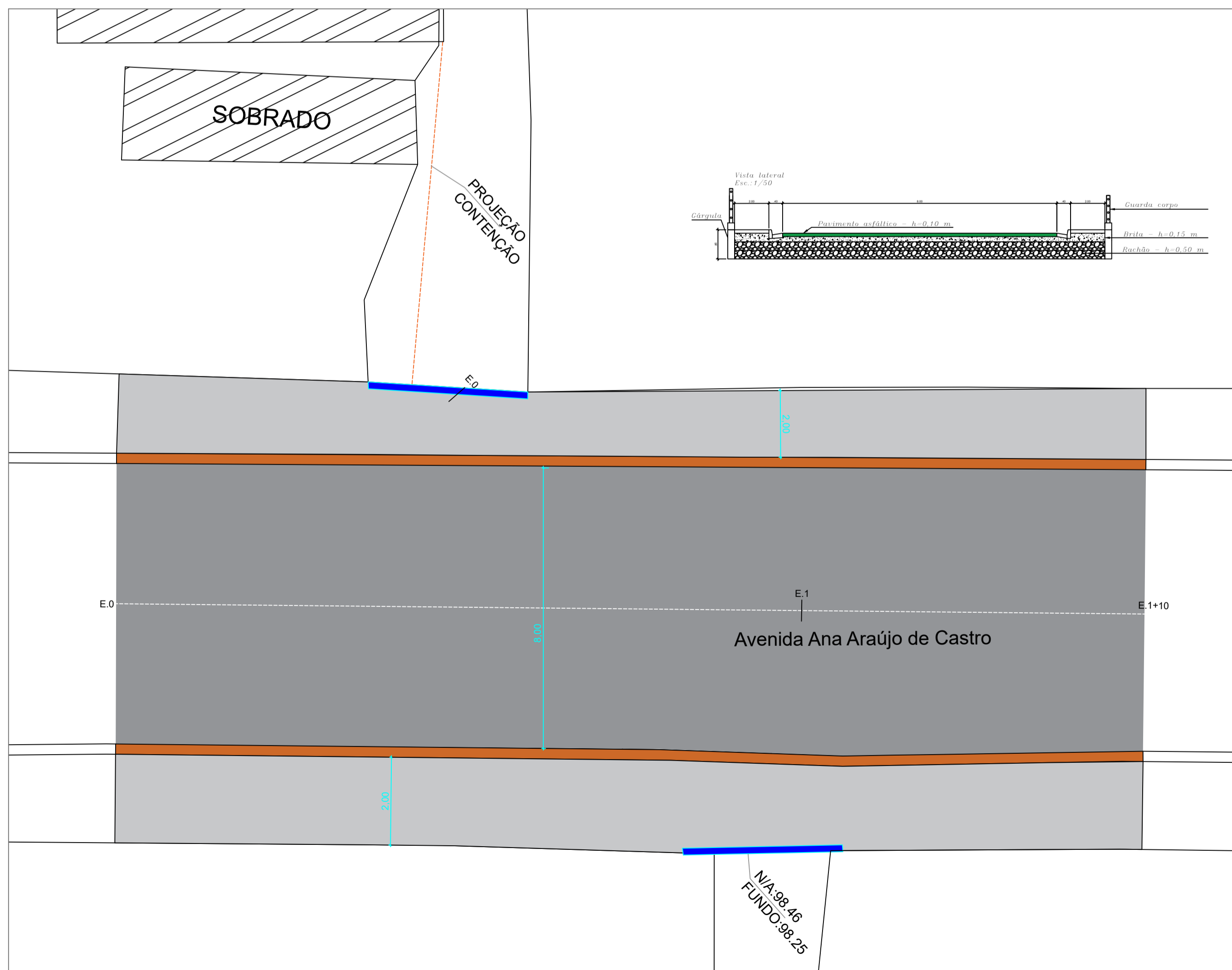

Nº AUTOR REVISÃO DATA

PREFEITURA DO MUNICÍPIO DE ITAPEVI
SECRETARIA DE INFRAESTRUTURA E SERVIÇOS URBANOS

Título: EMERGENCIAL - AVENIDA ANA ARAÚJO DE CASTRO
Projeto: IMPLANTAÇÃO GERAL
Obra: RECONSTRUÇÃO DE PONTE
Local do Imóvel: AVENIDA ANA ARAÚJO DE CASTRO
Proprietário: PREFEITURA MUNICIPAL DE ITAPEVI

Ramon Medrano de Almada
Secretário de Infraestrutura e serviços urbanos
Prefeitura Municipal de Itapevi
CNPJ nº: 46.523.031.0001-28

Autor do Projeto e Responsável técnico
Arqtº
CAU
RRT

ASSUNTO: CANALIZAÇÃO E PAVIMENTAÇÃO

INDICADA	TIPO PROJETO
INDICADA	IMPLANTAÇÃO

ETAPA: BÁSICO

IMPRESSÃO: ABRIL / 2020 REVISÃO: 00

Folha: **1/1**