

**Adm. Empresa de Limpeza**  
Esc.: 1:50

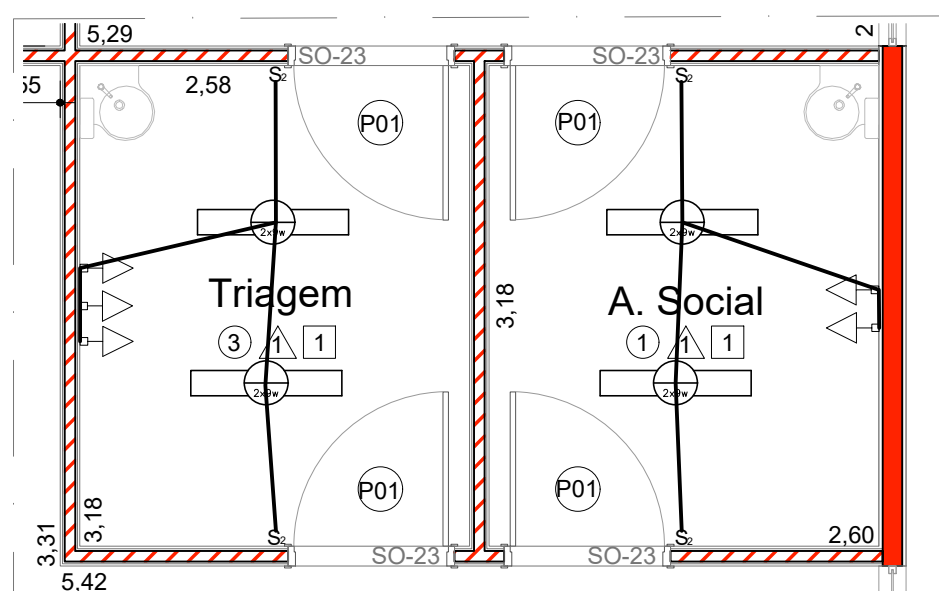

**Triagem e A. Social**  
Esc.: 1:50

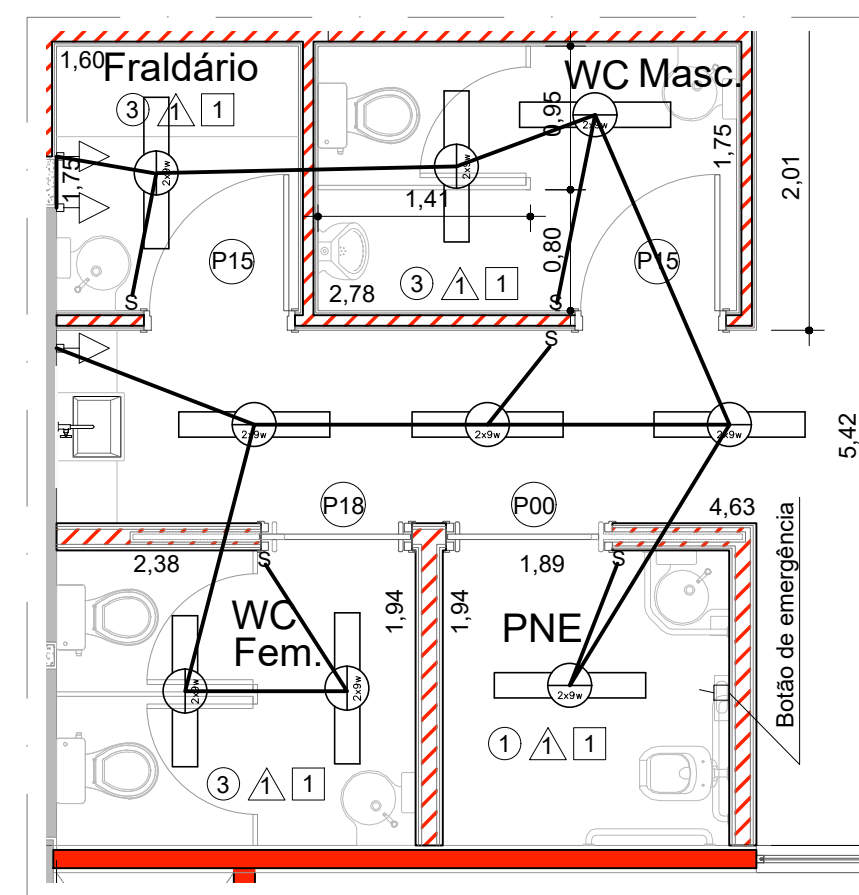

**Banheiros Recepção**  
Esc.: 1:50

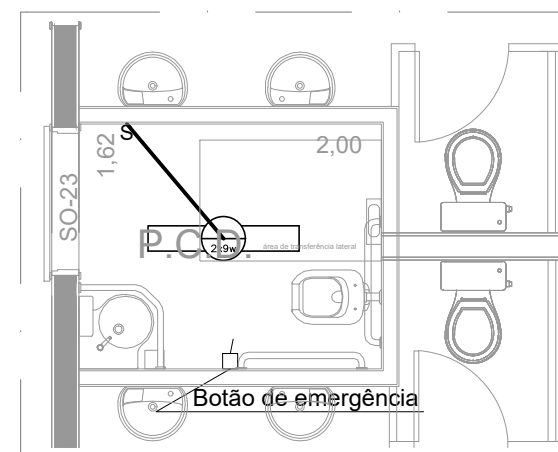

**Banheiro Acessível Espera**  
Esc.: 1:50

**NOTAS**

1) ESTE PROJETO BÁSICO TEM POR OBJETIVO O LANÇAMENTO DA ELÉTRICA PARA ORÇAMENTO; A CONSTRUÇÃO DA OBRA EXIGIRÁ UM PROJETO EXECUTIVO.

2) A ESTRUTURA DE ILUMINAÇÃO DEVERÃO SER CONFIRMADAS NA OBRA POR ENGENHEIRO ESPECIALIZADO EM ELÉTRICA.

SECRETARIA DE INFRAESTRUTURA E  
SERVIÇOS URBANOS



Título: UNIDADE DE SAÚDE

Projeto: CROQUI DE INSTALAÇÕES DE ELÉTRICA

Obra: PRONTO SOCORRO CENTRAL

Local do Imóvel: RUA JOSÉ MICHELOTTI, 300 - CIDADE SAÚDE  
CEP.: 06693-005

Proprietário: PREFEITURA MUNICIPAL DE ITAPEVI

Ramon Medrano de Almada  
Secretário de Infra. & Serviços Urbanos  
Prefeitura Municipal de Itapevi  
CNPJ nº: 46.523.031.0001-28

Autor do Projeto e Responsável técnico  
Eng. Mário Sérgio Curi  
CREA 5060705842  
RRT 28027230200869159

ASSUNTO: Instalações Elétrica			Folha:
PAVIMENTO TÉRREO	ESCALA 1: 50	TIPO PROJETO ARQUITETURA	<b>1/1</b>
ZONEAMENTO ZMD_ Zona de Média Densidade	DATA Julho/2020	ETAPA BÁSICO	
DESENHISTA José Carlos/Thayná Fernandes	IMPRESSO EM: XX/XX/XXXX	REVISÃO: 00	